

Parametri geometrici - Piano Terra  
Scala : 1 : 200

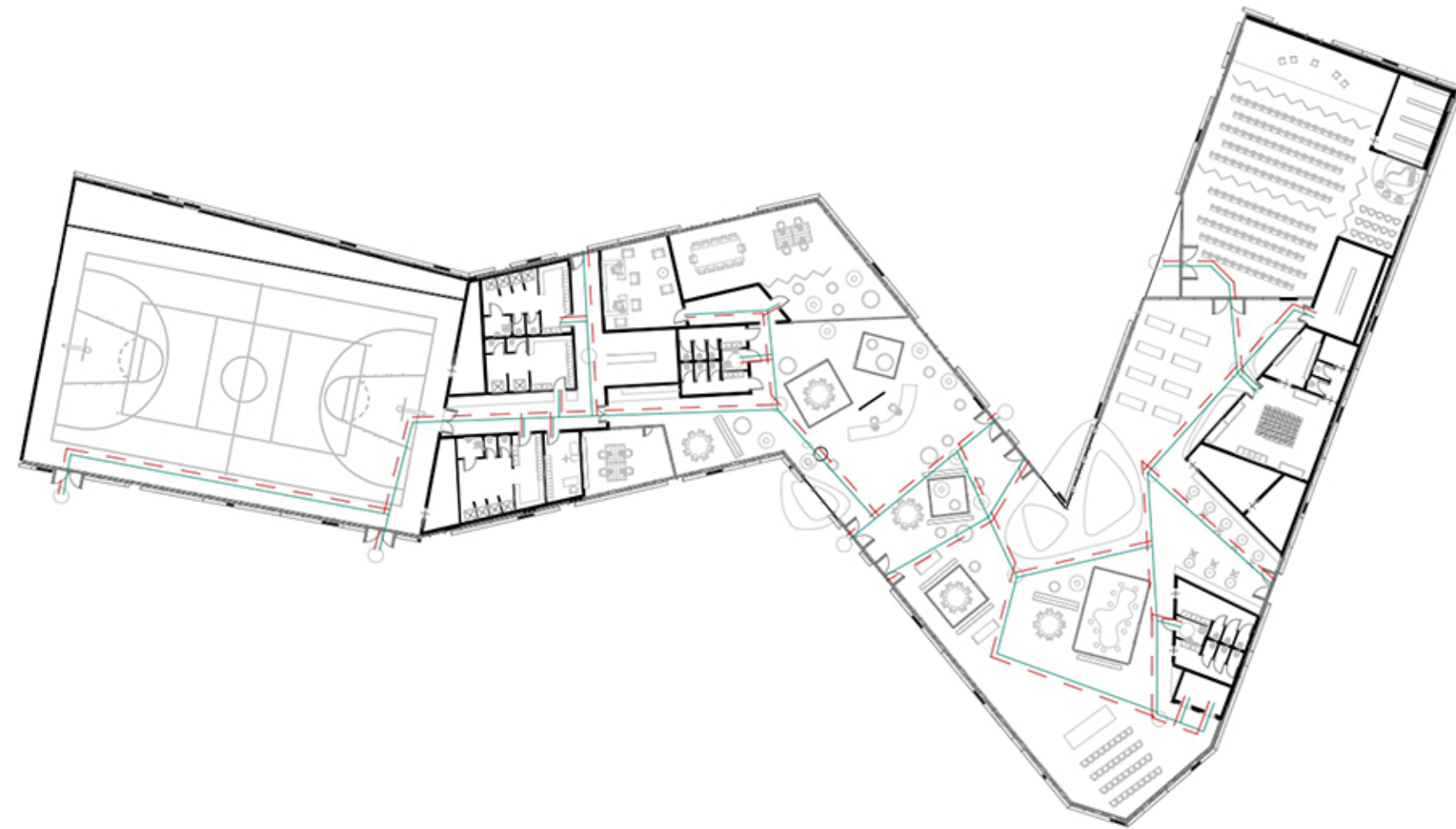

Superamento delle barriere architettoniche Piano Terra  
Scala : 1 : 500

# LEGENDA

- PERCORSO DISABILI
- PERCORSO NON VEDENTI E IPO-VEDENTI

- Mapa tattile per bagno
- Targa tattile

NOTE E PRESCRIZIONI IN MATERIA DI BARRIERE ARCHITETTONICHE

- Larghezza minima dei percorsi pedonali pari a 120 cm (1)
- Impianto di allarme bagno disabili (2)
- Soglie (3)
- Servizi igienici (4)

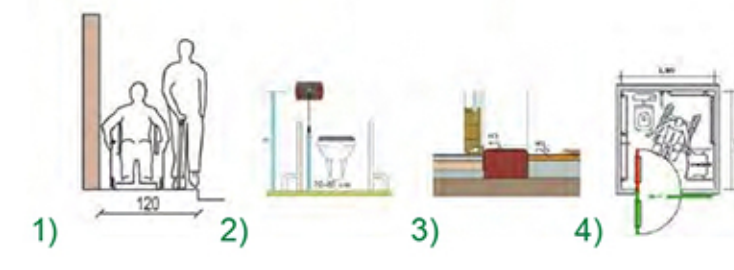

## DISPOSIZIONI NORMATIVE

### MAPPE TATTILI

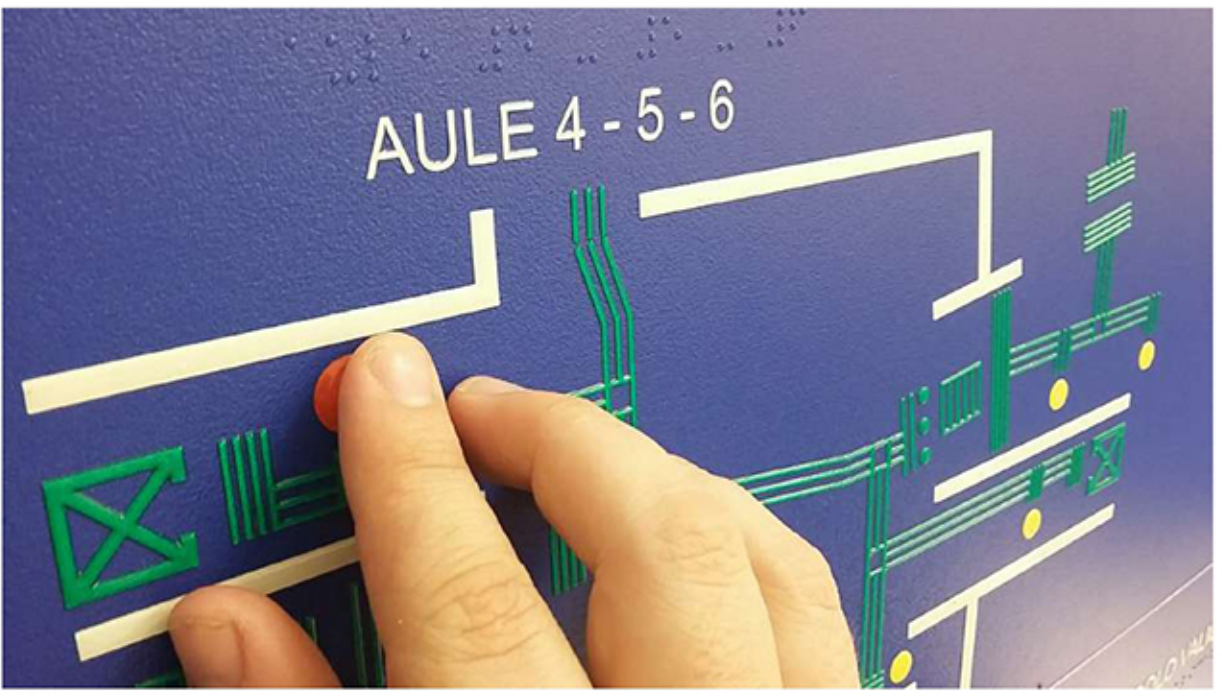

### PERCORSO TATTILE LOGES



COMUNE DI CASTEL MAGGIORE PROVINCIA DI BOLOGNA  
DEMOLIZIONE E RICOSTRUZIONE DELLA NUOVA SCUOLA MEDIA SECONDARIA "D. PELAGALLI"

CIG 929146142D CUP G71B22000310006



## PROGETTO DI FATTIBILITÀ TECNICA-ECONOMICA



CTM\_F\_ARCH\_006 PIANTA PIANO TERRA, PARAMETRI GEOMETRICI, SUPERAMENTO DELLE BARRIERE ARCHITETTONICHE

### PROGETTISTI

SETTANTA7 S.R.L. (Capogruppo)  
arch. Daniele Rangone arch. Elena Rionda

### Studio Perillo S.R.L.

ing. Giuseppe Perillo ing. Giampietro Massarelli



Holzner & Bertagnolli S.R.L.  
ing. Claudio Bertagnolli

ORDINE DEGLI INGEGNERI DELLA PROV. DI BOLZANO  
Dr. Ing. CLAUDIO BERTAGNOLLI  
No. 1824  
INGENIEURKAMMER DER PROVINZ BOZEN

COLLABORATORI E CONSULENTI	REV.	Data	Descrizione